3. Stimme in Es

Es ist ein Ros´entsprungen

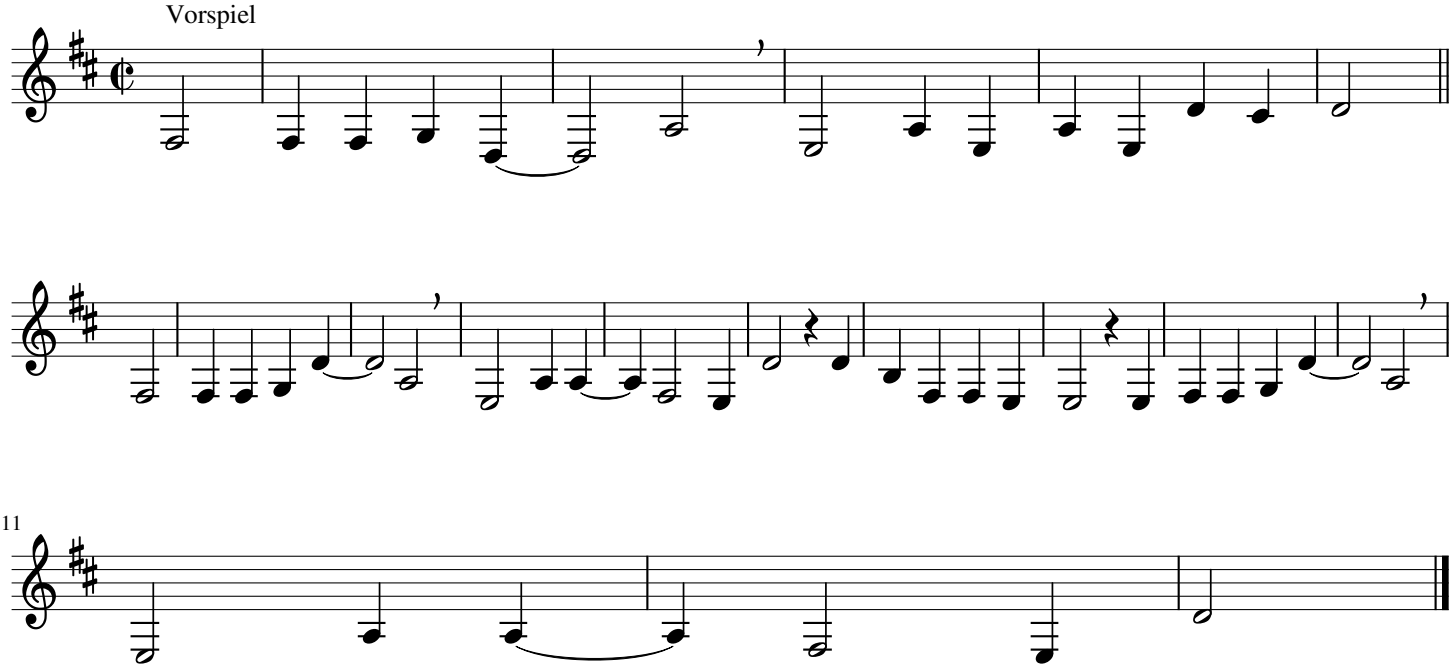

© Leonhard Ritthaler Eigenverlag 85113 Böhmfeld